千代田区の取組み

節電対策

千代田区は、この夏の電力不足に際して、区民、事業者の皆様へは15%の節電をお願いし、区有施設については、ピーク時15%、電力使用総量で25%の節電をめざしました。

広報誌「広報千代田」による周知

秋葉原駅前「千代田区打ち水大作戦2011」イベント

省エネ講習会のもよう

「緑のカーテンモニター」事業で、区民の皆さんにも体験していただきました。

「家庭の節電大作戦」ちらし

「環境・リサイクル祭り」ちらし

千代田区のホームページにて、「エコちよだより」による周知

区有施設の節電対策による使用電力量実績

月	平成22年度実績値（kwh）	平成23年度実績値（kwh）	削減率（%）
7月	2,866,981	2,230,133	▲22.2%
8月	2,925,680	2,162,049	▲26.1%
9月	2,976,299	2,284,589	▲23.2%
合計	8,768,960	6,676,771	▲23.9%

低炭素社会への取組み

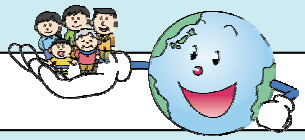

千代田区は『環境モデル都市』として、低炭素社会への実現に向けて、先駆的な様々な取組みにチャレンジしています！

グリーンストック（既築建物の省エネルギー化）作戦を展開します

千代田区温暖化配慮行動計画書制度を創設しました

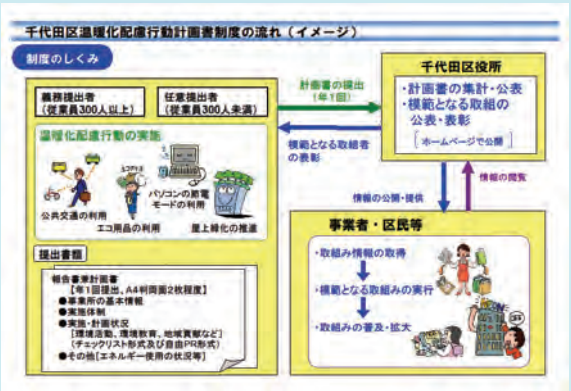

千代田区 環境安全部　環境・温暖化対策課